

## Vademecum per sostenere esame gestore autotrasportatore conto terzi

### Requisiti per la partecipazione all'esame

Per partecipare alle prove d'esame organizzate presso una provincia occorre:

- essere maggiorenni
- essere residenti nel territorio della provincia (con residenza anagrafica o iscrizione nell'Anagrafe degli italiani residenti all'estero o residenza normale)
- non essere interdetti giudizialmente o inabilitati,
- possedere una preparazione di base avendo acquisito **diploma** di scuola secondaria di secondo grado, oppure assolto **all'obbligo scolastico e frequentato un corso di preparazione** agli esami organizzato da organismi autorizzati

---

*Attenzione: I titoli di studio conseguiti all'estero deve essere riconosciuto a cura dell'autorità italiana e/o rappresentanza diplomatica competente*

---



Il regolamento di ciascuna provincia prevede la predisposizione del calendario delle sessioni d'esame e della sede di svolgimento.

Le **prove d'esame devono essere sostenute** presso la provincia nel cui territorio il candidato ha residenza anagrafica, o iscrizione nell'Anagrafe degli italiani residenti all'estero, oppure residenza normale (in mancanza delle precedenti).

### Modalità d'esame

**due** prove scritte

- domande scritte sotto forma di domande a scelta multipla con quattro opzioni di risposta

- esercizi scritti e studi di casi inerenti alle materie previste dalla normativa vigente interessanti gli ambiti nazionale e internazionale dell'attività della professione di trasportatore su strada.

Ai fini del conseguimento dell'attestato di idoneità professionale per il trasporto su strada, sono previste due distinte tipologie di esame:

- esame completo
- esame integrativo per il conseguimento dell'attestato di idoneità professionale per il **trasporto internazionale** di merci

### Esame completo

in due distinte prove scritte

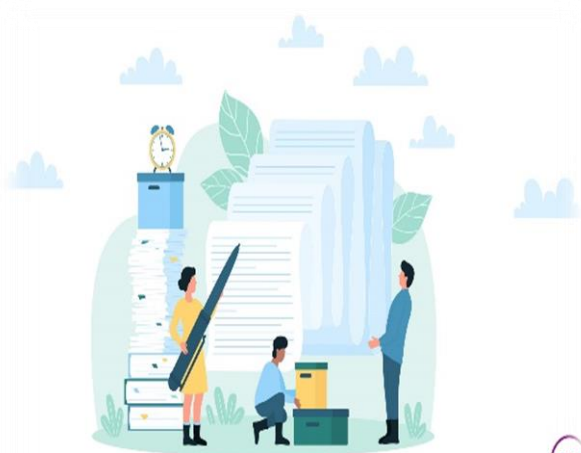

**60 domande scritte** a scelta multipla con quattro opzioni di risposta, di cui almeno venti relativi all'ambito internazionale ripartiti tra le varie materie:

- venti quesiti su materia diritto equamente distribuiti tra civile, commerciale, tributario, sociale
- dieci quesiti per ogni singola materia gestione commerciale, accesso al mercato, norme tecniche, sicurezza stradale

**1 esercitazione su un caso pratico** scelta

indifferentemente tra quelle relative all'ambito nazionale o all'ambito internazionale e contenente 4 problematiche

### Esame integrativo

È svolta sottoponendo ai candidati i sessanta quesiti, prescindendo dalla ripartizione per materie sia una esercitazione contenuta esclusivamente nell'elenco di quelle relative all'ambito internazionale

→ **Per l'esecuzione dell'esame il candidato dispone di 2 ore**

**Il punteggio** complessivo attribuibile alla prova scritta è pari a **100 punti** ed è così composto:

**60%** da punti conseguiti con la prova a quesiti scritti a scelta multipla

**40%** da punti conseguiti con l'esercitazione su un caso pratico

I candidati, ai fini del superamento dell'esame, devono **ottenere una media corrispondente** ad almeno 60 punti con un minimo di:

- 30 punti nelle risposte ai quesiti
- 16 punti nell'esercitazione sul caso pratico

Le nostre sedi

Milano Via Rembrandt 22 – Monza Viale Vittorio Veneto 5  
Tel. 02.4048930 – 039.2100835

Per ottenere i trenta punti relativi ai quesiti il candidato deve rispondere correttamente:

- per l'esame completo ad almeno il 50% dei quesiti relativi a ciascuna materia;
- per l'esame integrativo ad almeno il 50% dei quesiti a prescindere dalla materia.

Per ottenere i sedici punti nell'esercitazione sul caso pratico il candidato deve rispondere in modo sufficientemente corretto a 2 problematiche su 4, sia nel caso di esame completo sia di esame integrativo.

## Procedure relative agli esami

Elenco dei candidati ammessi all'esame viene pubblicato sul sito internet della Città metropolitana

La convocazione con indicazione del luogo, data e ora delle prove d'esame, avviene tramite apposito avviso pubblicato sul sito internet della Città metropolitana

I candidati convocati devono presentarsi muniti di documento d'identità in corso di validità

**La mancata presentazione all'esame è considerata rinuncia** all'esame stesso e non comporta la restituzione della tariffa corrisposta

**Il candidato che non si presenta** all'esame, può giustificare l'assenza solo con la produzione, entro e non oltre 2 giorni dalla data dell'esame, del certificato medico in originale. In tal caso il versamento effettuato è valido per sostenere l'esame nella prima sessione di esami utile

Le schede contenenti i quesiti sono numerate progressivamente e consegnate ai candidati in modo casuale

Per la prova a quesiti, **non sono ammesse correzioni** alle risposte, l'omessa risposta o la correzione alla risposta equivalgono ad errore

A seguito del superamento dell'esame la provincia rilascia l'attestato di idoneità professionale, valido in ambito nazionale e internazionale in conformità al regolamento (CE) n. 1071/2009 (101), previo ritiro, in caso di esame integrativo, dell'attestato di idoneità professionale valido per il solo trasporto nazionale.



---

*Il candidato che non supera la prova d'esame potrà ripeterla solo dopo che siano trascorsi tre mesi dalla data di svolgimento della prova sostenuta con esito negativo*

---